



Eckpunkte / Anleitung

Größe	38 / 39
Wolle	Ca. 65 g Sockenwolle – 4fädig
Nadeln	Nadelspiel in Stärke 2,5
Maschenanschlag	60 Maschen / 15 Maschen pro Nadel
Bündchen	15 Runden – siehe Musterchart für das Bündchen (Seite 2)
Schaft	40 Runden – siehe Musterchart für den Schaft (Seite 2)
Ferse	Käppchenferse – Aufteilung 10 / 10 / 10
Sohle	Länge (Fersenwand bis Beginn der Spitze): 20 cm / 56 Runden, oben: Muster wie Schaft / unten: glatt rechts
Spitze	Bandspitze, Abnahme in Runden: 1, 5, 8, 11, 13, 15, 16, 17, 18, 19, 20, 21, 22, dabei nur rechte Maschen stricken
Fußlänge gesamt	25 cm

Musterchart für den Schaft:

- über 40 Runden
 - Bündchen / Schaft Nadeln 1 und 4: Bündchenmuster
 - Schaft Nadeln 2 und 3: Muster

Socken "Ranunculus" 

Bündchen / Schaft - Nadel 1 und 4:

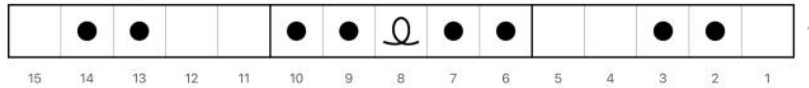

Schaft - Nadel 2 und 3:

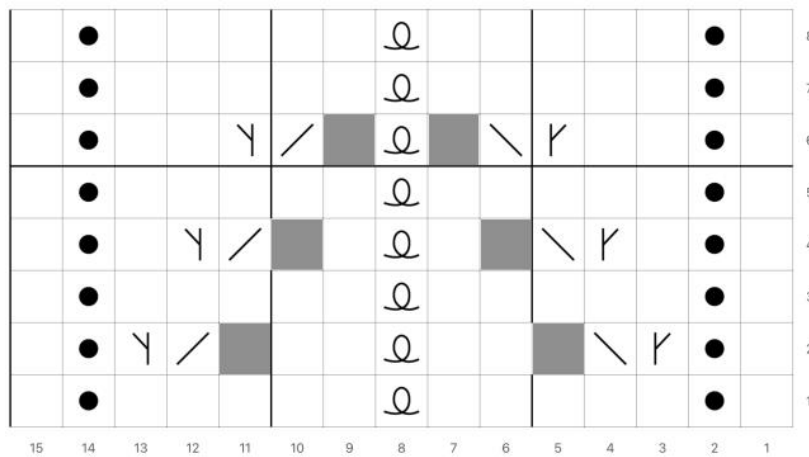

- Legende:**
- | | |
|--|---|
| <input type="checkbox"/> re | <input type="checkbox"/> Y M n.li geneigt verdoppeln |
| <input type="checkbox"/> li | <input type="checkbox"/> Y M n.re geneigt verdoppeln |
| <input type="checkbox"/> ⓪ 1 M re verschraenkt | <input type="checkbox"/> / 2 re zusammenstricken |
| <input type="checkbox"/> ■ keine M | <input type="checkbox"/> \ SSK (2 re abh, re verschr zustr) |

