



Eckpunkte / Anleitung

| | |
|------------------------|--|
| Größe | 38 / 39 |
| Wolle | Ca. 65 g Sockenwolle – 4fädig |
| Nadeln | Nadelspiel in Stärke 2,5 |
| Maschenanschlag | 60 Maschen / 15 Maschen pro Nadel |
| Bündchen | 20 Runden – siehe Musterchart – Runde 0 (Seite 2) |
| Schaft | 40 Runden – siehe Musterchart – ab Runde 1 (Seite 2) |
| Ferse | Käppchenferse – Aufteilung 10 / 10 / 10 |
| Sohle | Länge (Fersenwand bis Beginn der Spitze): 20 cm / 56 Runden, oben: Muster wie Schaft / unten: glatt rechts |
| Spitze | Bandspitze, Abnahme in Runden: 1, 5, 8, 11, 13, 15, 16, 17, 18, 19, 20, 21, 22, dabei in Runde 1, 2 und 3 das Muster zur Mitte hin auslaufen lassen. |
| Fußlänge gesamt | 25 cm |

Musterchart für den Schaft:



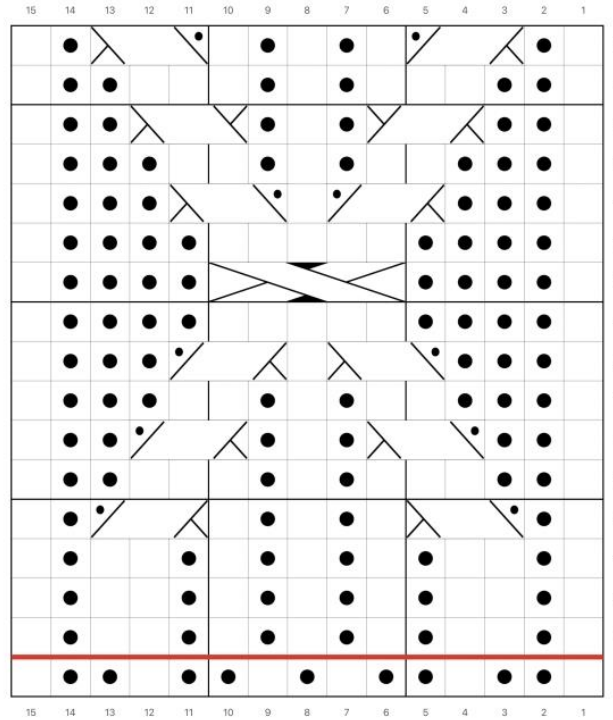

- Bündchen / Schaft Nadel 1 und 4: Runde 0
- Schaft Nadel 2 und 3: ab Runde 1 (zweite Socke nach Wunsch spiegelverkehrt in Runde 10)

Socken "Elwetrtsch"  gemacht

Schaft - Nadel 2 + 3:



Legende:

| | | | |
|-------------------------------------|----|---|---|
| <input type="checkbox"/> | re |  | 1 M n.hinten auf Zopf., 2re, 1li von Zopf. |
| <input checked="" type="checkbox"/> | li |  | 2 M n.vorne auf Zopf., 1li, 2re von Zopf. |
| | |  | 2 M n.vorne auf Zopf., 1re, 2re von Zopf. |
| | |  | 1 M n.hinten auf Zopf., 2re, 1re von Zopf. |
| | |  | 2/1/2 nach li verzopfen (ueber 1 Mittemasche) |

