



Eckpunkte / Anleitung

Größe	38 / 39
Wolle	Ca. 65 g Sockenwolle – 4fädig
Nadeln	Nadelspiel in Stärke 2,5
Maschenanschlag	60 Maschen / 15 Maschen pro Nadel
Bündchen	20 Runden – siehe Musterchart – Runde 0 (Seite 2)
Schaft	40 Runden – siehe Musterchart – ab Runde 1 (Seite 2)
Ferse	Käppchenferse – Aufteilung 10 / 10 / 10
Sohle	Länge (Fersenwand bis Beginn der Spitze): Größe 36/37: 50 Runden (ca. 18,5 cm) Größe 38/39: 56 Runden (ca. 20 cm) oben: Muster wie Schaft / unten: glatt rechts
Spitze	Bandspitze, Abnahme in Runden: 1, 5, 8, 11, 13, 15, 16, 17, 18, 19, 20, 21, 22
Fußlänge gesamt	25 cm

Musterchart für den Schaft:

- Bündchen / Schaft Nadel 1 und 4: Runde 0
- Schaft Nadel 2 und 3: ab Runde 1



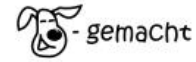

Socken "Wendigo"

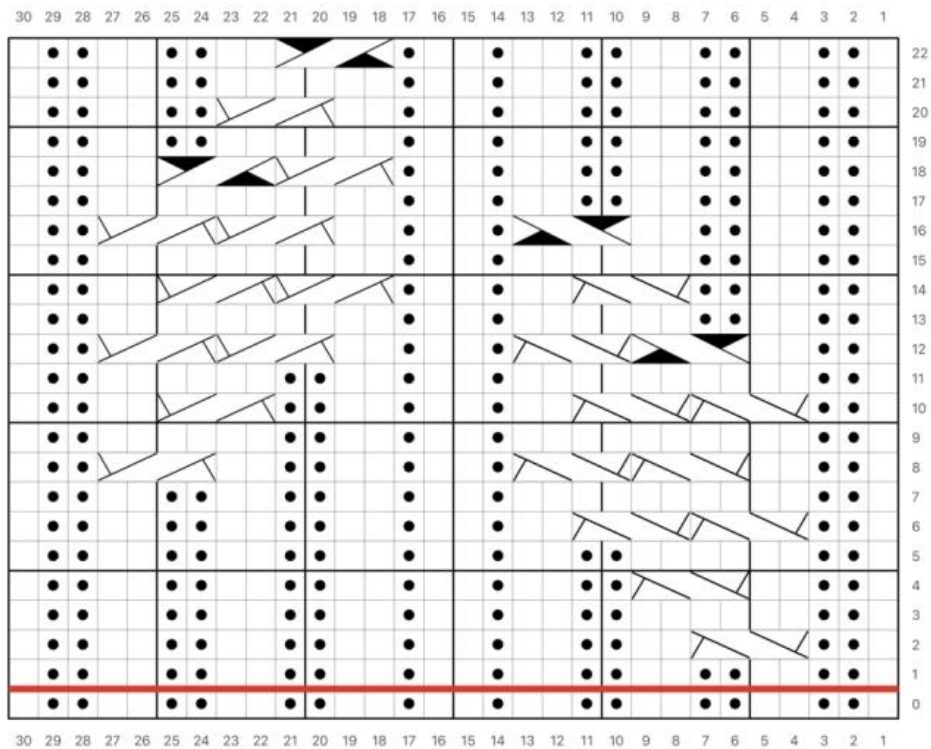

Schaft - Nadel 2 + 3:



Legende:

- | | | | |
|-------------------------------------|----|---|---|
| <input type="checkbox"/> | re |  | 2M n.hinten auf Zopfkn., 2re, 2re von Zopfkn. |
| <input checked="" type="checkbox"/> | li |  | 2M n.vorne auf Zopfkn., 2re, 2re von Zopfkn. |
| | |  | 2M n.hinten auf Zopfkn., 2re, 2li von Zopfkn. |
| | |  | 2M n.vorne auf Zopfkn., 2li, 2re von Zopfkn. |

